

1999 - 2004

PALERMO - STAND DI CRISTOFALO

Lo stand realizzato per una fabbrica di argenti occupa una superficie di 100 mq ed è stato utilizzato per la fiera milanese del MACEF ed altre fiere internazionali.

Concepito secondo lo schema del "chiostro" sviluppa il percorso espositivo attorno ad uno spazio centrale destinato al rapporto con i clienti.

Il percorso espositivo è coperto da un grigliato in legno. I ripiani in vetro orizzontali vengono montati su spalle in legno laccato color verde disposte ad intervalli regolari.

La base in legno di faggio ospita tutti i cavi per l'illuminazione in tubi fluorescenti incassati sulle spalle. Dei faretti disposti sul controsoffitto illuminano puntiformemente il percorso.

Nel 2004 lo stand è stato modificato ed utilizzato come espositore nel negozio della Di Cristofalo a Palermo.

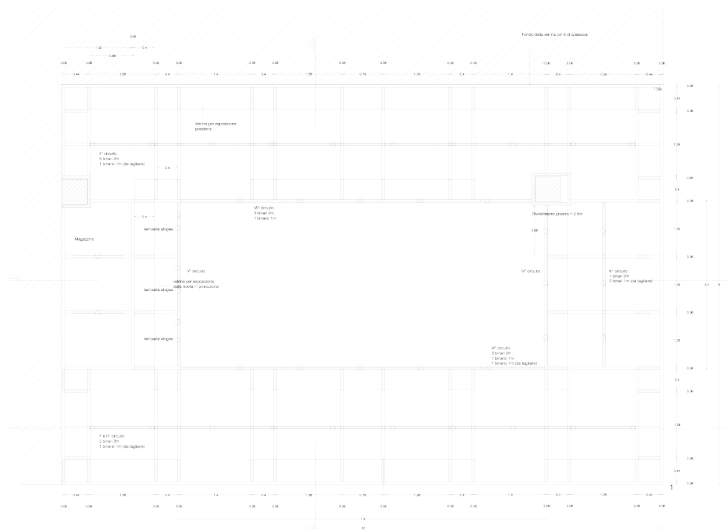

①

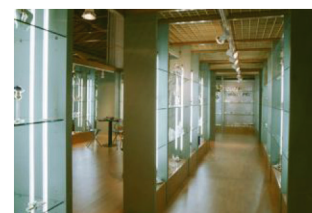

1 Sezione trasversale e pianta